

Blanck Canvas

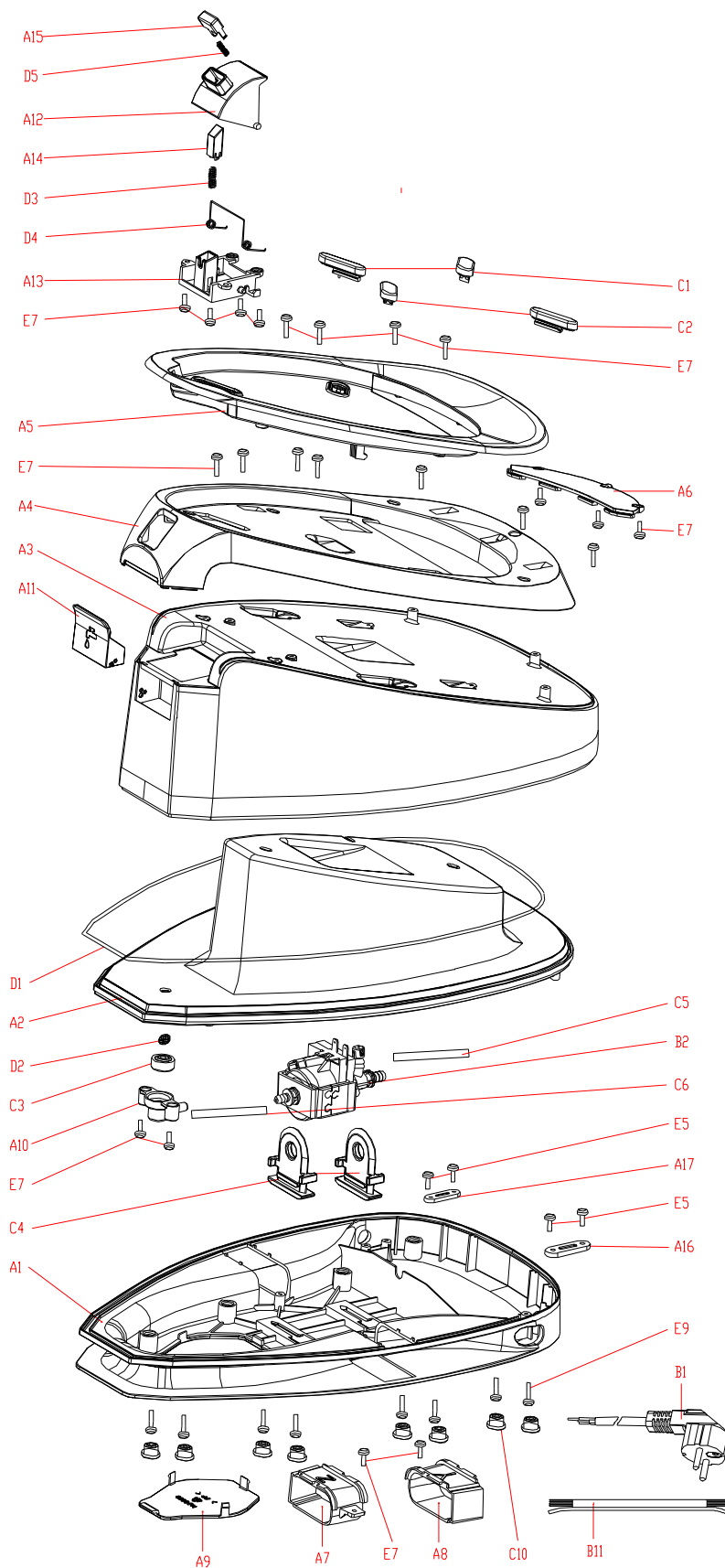



Nº	CÓDIGO	DESCRIPCIÓN	UNID.
A10 - C3 - D2	S00002739	SET ENTRADA DE AGUA+JUNTA+FILTRO CPB6100	1
A16	S00002741	BRIDA CONEXIÓN MANGUERA CPB6100	1
A17	S00002742	BRIDA CONEXIÓN RED CPB6100	1
B1	S00002744	CONEXIÓN RED (White) CPB6100	1
B2	S00002745	MICRO BOMBA CPB6100	1
C4	S00002746	SOPORTE MICRO BOMBA CPB6100	1
C5	S00002747	TUBO ENTRADA DE AGUA 11cm CPB6100	1
C6	S00002748	TUBO SILICONA 14cm CPB6100	1
C10	S00002749	TAQUILLO PIE BASE CPB6100	1
	S00002776	ABRAZADERA TUBO CPB6100	1
A1	S00003546	BASE CUERPO DEPÓSITO DE AGUA CPB6200	1
A2 - A3 - D1	S00003547	CONJUNTO DÉPOSITO DE AGUA CPB6200	1
A4	S00003548	CUBIERTA SUPERIOR DEPÓSITO CPB6200	1
A5	S00003549	ALOJAMIENTO PLANCHA CPB6200	1
A7 - A8	S00003550	CONJUNTO SUJECCIÓN CABLE CPB6200	1
A9	S00003551	TAPA BASE CPB6200	1
A12 al A15 D3 al D5	S00003552	SET BOTÓN DE BLOQUEO PLANCHA CPB6200	1
A11	S00003553	TAPA DEPÓSITO DE AGUA CPB6200	1
C1 - C2	S00003554	GOMAS APOYO PLANCHA CPB6200	1
A6	S00003555	TAPA ALOJAMIENTO PLANCHA CPB6200	1

MOTIVOS Y SOLUCIONES PARA AVERÍAS

LA PLANCHA EMITE OLOR A HUMO

*La plancha emite cierto olor al encenderla la primera vez. Los aceites utilizados durante la fabricación deben dejarse quemar durante diez minutos para que el olor desaparezca,

LA PLANCHA NO SE CALIENTA

*Conectar la plancha a 230volt.

LA PLANCHA NO GENERA VAPOR

*Puede que el depósito de agua este vacío.Desenchufe el aparato y añada agua. Deje que la plancha se caliente y active de nuevo el vapor.

LA PLANCHA GOTEA

*El ajuste de temperatura es demasiado bajo para producir vapor. Si se usa demasiado el golpe de vapor, permita que se recupere la temperatura de la plancha.

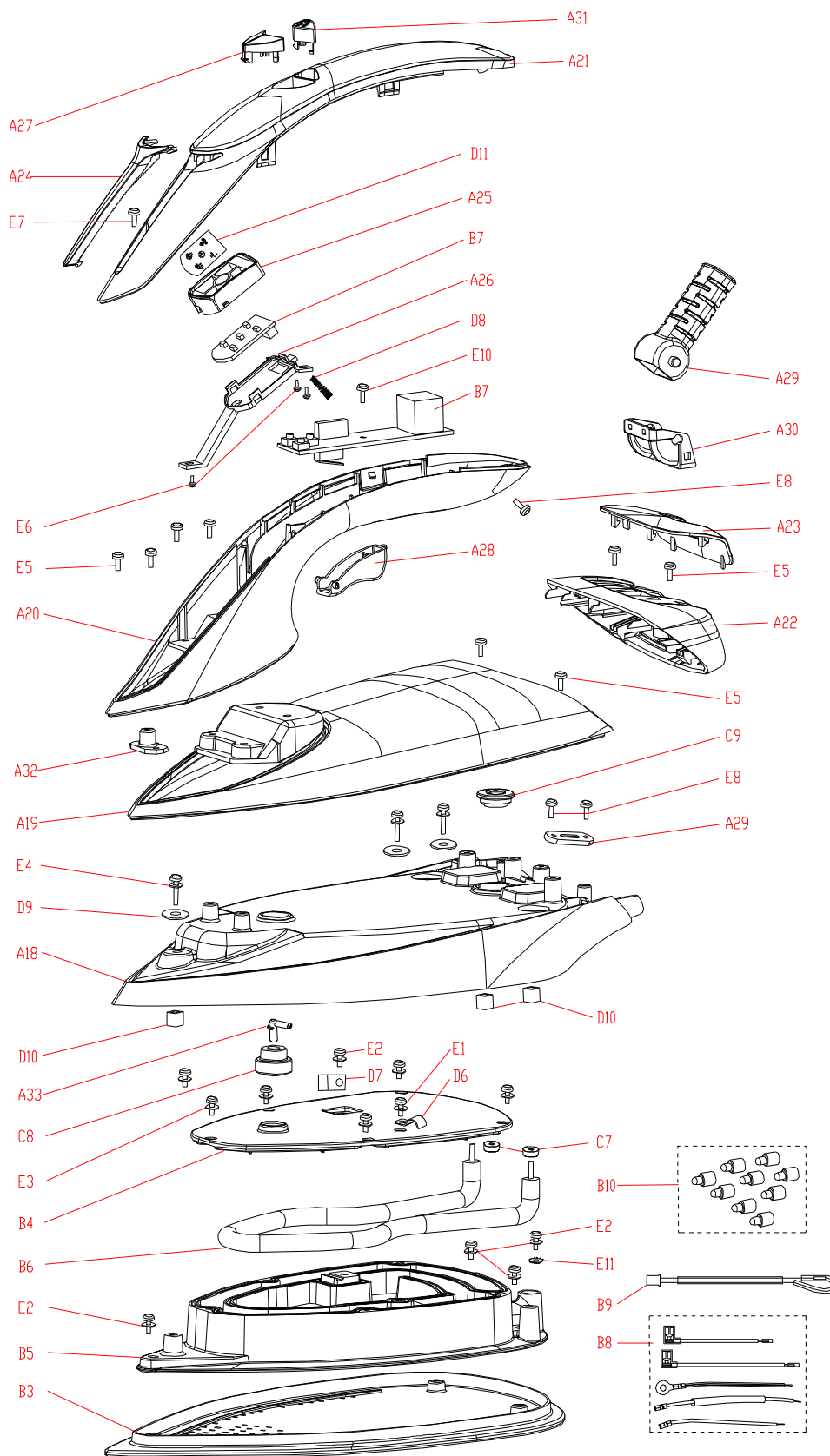

Códigos

Nº	CÓDIGO	DESCRIPCIÓN	UNID.
A24	S00002756	PANTALLA LUZ DE FUNCIONAMIENTO CPB6100	1
A25 - A26 - AD8 - D11	S00002757	SET DISPLAY + SOPORTE CPB6100	1
A29	S00002760	PASACABLES PLANCHA (White) CPB6100	1
A32	S00002761	SOPORTE CPB6100	1
A33	S00002762	CODO SALIDA DE VAPOR PLANCHA CPB6100	1
B7	S00002764	PCB PLANCHA CPB6100	1
B8	S00002765	CABLEADO + FUSIBLE CPB6100	1
B9	S00002766	NTC CPB6100	1
C8	S00002768	JUNTA SALIDA DE VAPOR CPB6100	1
C9	S00002769	PASAMUROS GUÍA CABLES CPB6100	1
D6	S00002770	BRIDA FUSIBLE PLANCHA CPB6100	1
D7	S00002771	BRIDA NTC CPB6100	1
D10	S00002772	ESTEATITA CPB6100	1
	S00002774	MANGUERA (White) CPB6100	1
A18	S00003556	FALDÓN PLANCHA CPB6200	1
A19	S00003557	CUERPO PLANCHA CPB6200	1
A20	S00003558	EMPUÑADURA PLANCHA CPB6200	1
A21 - A27 - A31	S00003559	CONJUNTO TAPA+MANDOS EMPUÑADURA CPB6200	1
A22 - A30	S00003560	SET CUBIERTA TRASERA PLANCHA CPB6200	1
A23	S00003561	CUBIERTA DECORATIVA CPB6200	1
A28	S00003562	BOTÓN VAPOR PERMANENTE PLANCHA CPB6200	1
B3 al B6 C7 - E2	S00003563	CONJUNTO SUELA PLANCHA CPB6200	1

Nota informativa

Ecología y reciclabilidad del producto

En caso de proceder con la eliminación, ya sea de forma total o de alguna de las partes del producto, los residuos que se generen se deberán depositar por los medios adecuados a manos de un gestor de residuos autorizado para la Recogida selectiva de Residuos de Aparatos Eléctricos y Electrónicos.

En el caso de pilas/baterías estas deben depositarse en contenedores especiales autorizados o por los medios adecuados a través de un gestor de residuos.

Características Técnicas

DESCRIPCIÓN	
Modelo:	CPB6200
Ref:	S918695
Voltaje:	220-240V 50-60 Hz
Potencia:	2000-2400W

Esquema Eléctrico

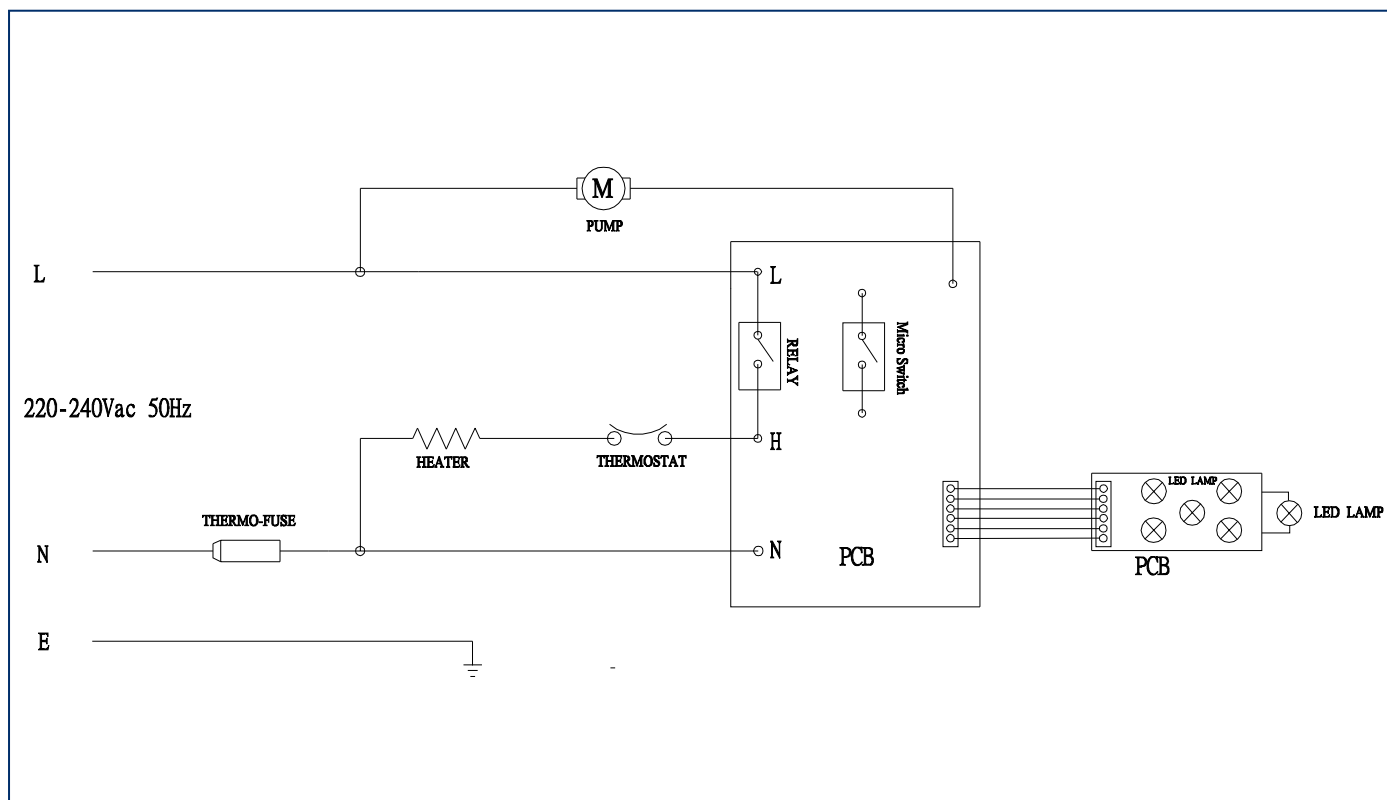

Las imágenes que se muestran y /o su color, son una representación virtual referencial y no vinculante, pudiendo cambiar ligeramente.